



### Outils de communication



Pour le périscolaire, les mercredis et les vacances :

[accueil.lafontaine.enchantée@gmail.com](mailto:accueil.lafontaine.enchantée@gmail.com)

Pour les séjours :

[afrej.sejours@gmail.com](mailto:afrej.sejours@gmail.com)



Portable : 07.85.22.66.55 /



Le portail familles,  
<https://la-fontaine-enchantee.portail-defi.net/login>



## Les tarifs.2025-2026

Les tarifs sont en fonction de votre coefficient

| Quotient familia | Tarif matin   | Tarif soir    | Tarif soir    |
|------------------|---------------|---------------|---------------|
|                  | 07h15 / 08h30 | 16h30 / 18h00 | 16h30 / 18h30 |
| A                | 1,8           | 2,8           | 3,8           |
| B                | 2             | 3             | 4             |
| C                | 2,2           | 3,2           | 4,2           |
| D                | 2,4           | 3,4           | 4,4           |
| E                | 2,6           | 3,6           | 4,6           |
| F                | 2,8           | 3,8           | 4,8           |
| G                | 3             | 4             | 5             |

Les autres tarifs sont dans le règlement intérieur



Tous les documents, plannings, souhaits, menus, dossier d'inscription et informations sont en ligne et téléchargeables depuis le site:  
<https://afrejcoordination.wixsite.com/monsite>



Venez aimer la page « AFREJ » pour suivre les informations et les anecdotes de vos enfants.



# 2026

## LIVRET D'ACCUEIL

de la Fontaine Enchantée

Reunion d'infos nouvelles familles. mardi 2 juin 2026.

A 18h30 dans les locaux de l'accueil de loisirs



Un lieu d'accueil et de partage



Permettre à l'enfant de devenir progressivement autonome



Développer le respect, l'entraide, la solidarité et l'écologie



Faciliter l'accès à la connaissance à travers les jeux



@ [accueil.lafontaine.enchantee@gmail.com](mailto:accueil.lafontaine.enchantee@gmail.com)

☎ 07.85.22.66.55

# Organigramme

## L'équipe à votre service



**Cindy JORGE**

Directrice, diplômée BPJEPS  
ET BTS Management



**Florent LAMBERT**

Adjoint Coordinateur ados  
diplômé BAPPAT



**Anna FOWLER**

Animatrice diplômée  
BAFA



**Saona FERNANDEZ**

Animatrice en  
BAFA



**Khadija SITAR**

Animatrice



**Sarangi KANKANAM**

Animatrice

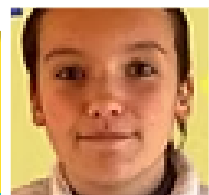

**Tanya**

Animatrice renfort

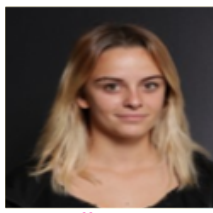

**Annaelle DERUDET**

Animatrice stagiaire CAP



**Tiffany DESPRES**

Animatrice diplômée  
BAFA



**Amélie VLA VALLS**

Animatrice diplômée  
BAFA



## Les groupes

périscolaire du matin.  
3 salles dans l'école



périscolaire du soir  
maternelles à l'école  
élémentaires au centre de loisirs



mercredis et vacances  
les pioupious (petites et moyennes sections)  
les minions (grande section-Ce1)  
les bananas (Ce2-Cm2)

## Nos locaux

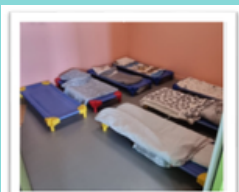

## Nos services



**PERISCOLAIRE DU MATIN**  
7H15-8H20



**MERCREDI DE 7H15 À 18H30 (50 ENFANTS)**  
PLUSIEURS FORAITS POSSIBLES

- JOURNÉES
- DEMI-JOURNÉE
- AVEC OU SANS REPAS



**PÉRISCOLAIRE DU SOIR (100 ENFANTS)**  
16H30-18H30



**VACANCES SCOLAIRES (50 ENFANTS)**

- OCTOBRE (TOUSSAINT)
- FEVRIER (HIVERS)
- AVRIL (PÂQUES)
- JUILLET (ÉTÉ)
- DERNIÈRE SEMAINE D'AOUT



**UNE SEMAINE DE SÉJOUR À CHAQUE VACANCES**



**UN SECTEUR ADOS OUVERT 1 VENDREDI PAR MOIS PLUS UNE SEMAINE PAR VACANCES. A PARTIR DE LA 6IEME. (24 JEUNES PAR GROUPE)**



**DES ACTIONS FAMILLES A CHAQUE PERIODE**

Holiday

**FERMETURE DE LA STRUCTURE :**

- LES 2 SEMAINES DE VACANCES DE DECEMBRE
- LES 3 PREMIÈRES SEMAINES D'AOUT

**CONDITION D'ACCÈS A L'ACCUEIL DE LOISIRS**

- ETRE SCOLARISÉ
- ETRE PROPRE (SANS COUCHE)